

raad voor **R** Volksgezondheid en
S Samenleving

Verspreiding. De onderbelichte kant van innovatie

AWTI symposium
7 september

Greet Prins – Voorzitter raad van bestuur Philadelphia
Lid Raad voor Volksgezondheid en Samenleving

Het advies is waar....

Innovatie geeft gedoe

Digicontact

Voordelen:

- 24 – uur beschikbaarheid voor de cliënt
- Cliënt bepaalt wanneer hij contact wil
- Professionele begeleiding
- Per cliënt lagere begeleidingskosten

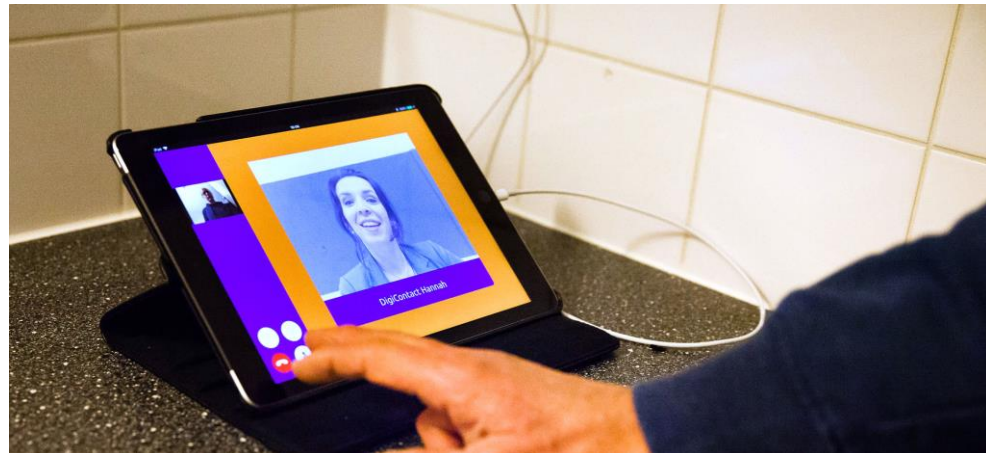

Consequenties

- Grote verandering voor cliënten, verwanten en medewerkers
- Minder medewerkers nodig
- Andere financiering noodzakelijk
- Uitleggen dat dit ook goede zorg (zelfs betere zorg) is aan stakeholders

Slimme inco's

Voordelen:

- Alleen verschonen als het nodig is
- Minder belastend voor cliënten
 - Doorslapen gedurende de nacht
 - Minder decubitus
- Medewerkers werken gericht
- Informatie over waterhuishouding cliënt



Consequenties

- Vraagtekens / weerstand verwanten
- Ongeloof bij medewerkers
- Weerstand medewerkers in verband met doorbreken werkroutine
- Hogere kosten per eenheid
- In het begin veel extra werk en extra begeleiding medewerkers
- Aanpassing ict-infrastructuur

Sociale robot Phi

- Uitdagend toekomstperspectief
 - Onontgonnen gebied, veel exploratie
 - Vermoedelijk belangrijke aanvulling op persoonlijke begeleiding



Consequenties

- Extra innovatiegelden nodig voor
 - Robots
 - Toepassingen ontwikkelen en uittesten bij cliënten
 - Informatie en uitleg
 - Veel extra begeleiding: technisch, zorg, projectleiding, ethische aspecten
- Onzekere uitkomsten

Innovatie is gedoe

En toch...

Innovatie is cruciaal:

- Veranderende samenleving
- Technologische ontwikkelingen

**Clënten / patiënten hebben recht op
zorgaanbieders die zich continue verbeteren
en innoveren**

Adviezen uit de praktijk

- Beloon innovatie / innovatieve bedrijven
- Beloon innovatief gedrag bij burgers
- Realiseer dat innovaties ook kunnen mislukken
- Zorg voor soepele wet®elgeving en financiering van innovaties

Lef, liefde, leiderschap